



Jørn Gregersen  
Rolles Møllevej 50  
6640 Lunderskov

**Dato:** 10. juli 2024  
**Sag:** 24/11395

**Kontakt:** Gitte Elgaard  
**Telefon:** 7996 6275  
**Mail:** For sikker kommunikation  
anvend Digital Post

### **Accept af skovrejsning på ejendommen Moesgårdvej 1, 6623 Bække**

Vejen Kommune accepterer, at der plantes skov på et ca. 16,1 ha stort areal af matr.nr. 15a og 16b Kragelund by, Bække.

Skovtilplantningen accepteres efter § 6 i bekendtgørelse nr. 60 af 19. januar 2023 om jordressourcens anvendelse til dyrkning og natur.

#### **Forudsætninger**

1. Der må ikke plantes nærmere de beskyttede diger end 2 m, se figur 1.
2. Der kan formentlig ikke pålægges fredskovpligt i området indenfor vejinteresseområdet -Ny motorvej. Resten af arealerne kan pålægges fredskovpligt.
3. I Kommuneplan 2021 er området udpeget som neutralt skovrejsningsområde.
4. Accepten bortfalder, hvis den ikke er udnyttet senest 5 år efter indsendelsen af anmeldelsen.
5. Der kan indgå mindre åbne arealer i skoven.
6. Det godkendte areal fremgår af vedlagte kortbilag (figur 1)

#### Vurdering

Det er Vejen Kommunes vurdering, at skovtilplantning på ejendommen vil bidrage positivt til at beskytte grundvandet, sikre naturmæssige sammenhænge samt forbedre levevilkårene for dyr og planter uden tab af væsentlige landskabsværdier. En skovtilplantning vil ikke stride mod kommuneplanens intentioner for området eller de øvrige udpegninger.

<b>Vær opmærksom på</b>	
<b>Dræn</b>	Det er ikke tilladt at plante oven på dræn og rørlagte vandløb, som afvander flere ejendomme.
<b>Veje</b>	Det er ikke tilladt at lade træer og buske vokse ind over vejarealet.
<b>Fortidsminder</b>	Arbejdet skal standses og Museet på Sønderskov skal kontaktes, hvis der under arbejdet dukker skjulte fortidsminder eller usædvanlige naturhistoriske genstande op.
<b>Tinglysning</b>	Der kan være tinglyste rettigheder på ejendommen, som kan begrænse skovtilplantning.



## Redegørelse

Vejen Kommune har den 8. juli 2024 modtaget din anmeldelse om privat skovrejsning på et ca. 16,1 ha stort areal. Der er også fremsendt ansøgning om vurdering af VVM-pligt.

Vejen Kommune skal vurdere om skovtilplantningen er i overensstemmelse med kommuneplanens bestemmelser om etablering af skov og reglerne i naturbeskyttelsesloven, jf. bekendtgørelse om jordressourcens anvendelse. Vejen Kommune skal desuden vurdere om skovtilplantningen kan påvirke miljøet og dermed være VVM-pligtigt.

Skovrejsningsprojektet er vurderet i forhold til relevant lovgivning på ejendommen:

Ejer: Jørn Gregersen  
Adresse: Rolles Møllevej 50, 6640 Lunderskov  
Matr. nr.: 15a og 16b Kragelund by, Bække

Beskrivelse: Projektet ligger i det åbne land ved Kragelund, øst for Bække i et kuperet landskab. Området er præget af landbrugsdrift og en del større skovområder. De to skovarealer vil blive knyttet sammen af en eksisterende skov, som også tilhører ansøger. Skovtilplantningen sker på dyrket marker langs Moesgårdvej. Skovrejsningen vil foretages uden dybdepløjning.

## Landskabelige værdier

Placeringen af skovrejsningen skal vurderes i forhold til de landskabelige værdier – se nedenstående tabel og figur.

Udpegningerne er fra Kommuneplanen<sup>1</sup>. Landskabet og kulturhistoriske værdier bliver reguleret efter hhv. Naturbeskyttelsesloven og Museumsloven.

Projektarealet er omfattet af følgende udpegninger:

Kommuneplan	Udpegninger	Bemærkning	Skov inden for udpegningen
3.2.1	Skovrejsningsområde		Neutral
3.5.1	Bevaringsværdige landskaber*	Bevare værdifulde udsigtslandskaber, specifikke landskabstræk. Udpegningsgrundlaget må ikke forringes.	Nej
3.5.2	Større sammenhængende landskaber*	Bevare værdifulde udsigtslandskaber, specifikke landskabstræk. Udpegningsgrundlaget må ikke forringes.	Nej
3.5.3	Værdifulde geologiske beskyttelsesområder	Bevare værdifulde udsigtslandskaber, specifikke landskabstræk. Udpegningsgrundlaget må ikke forringes.	Nej
3.4.2	Potentielle økologiske forbindelsesområder	Bevarelsen af en række specifikke naturværdier og beskyttede naturtyper. Udpegningsgrundlaget må ikke forringes.	Nej
3.4.1	Naturområder	Bevarelsen af en række specifikke naturværdier og beskyttede naturtyper. Udpegningsgrundlaget må ikke forringes. Sikre naturområder. Udpegningen i kommuneplanen indeholder også "særligt værdifulde naturområder".	Nej
3.3.1	Lavbundsarealer	Bevarelsen af en række specifikke naturværdier og beskyttede naturtyper. Udpegningsgrundlaget må ikke forringes.	Nej
4.3.1	Værdifulde kulturmiljøer	Skal som hovedregel friholdes for byggeri og anlæg. Udpegningsgrundlaget må ikke forringes. Sikre kulturmiljøer, herunder Hærvejens kulturmiljø.	Nej
4.3.1	Kulturhistoriske bevaringsværdier (kirkeomgivelser)	Bevarelsen af særlige kulturhistoriske enheder som kirkeomgivelser/kirkebeskyttelses-zoner, de nationale kulturarvsarealer og kulturhistoriske værdier f.eks. arkæologiske eller særlige bevaringsværdige landsbyer/lav. Udpegningsgrundlaget må ikke forringes. Sikre kirkens visuelle indvirkning i landskabet.	Nej
4.2.2	Rekreative stier og friluftsområder	Sikre tilgangen til og oplevelsen af stier og friluftsområder. Udpegningsgrundlaget må ikke forringes.	Nej
3.4.3	Natura 2000	Bevarelsen af en række specifikke naturværdier og beskyttede naturtyper. Skovrejsning der ændrer udpegningen af Natura 2000 område ikke tilladt.	Nej
<b>Råstofloven</b>	<b>Udpegninger</b>		<b>Anlæg inden for udpegningen</b>
	Råstofgraveområder	Skal som hovedregel friholdes for skovrejsning med fredsskovspligt.	Nej
<b>Naturbeskyttelsesloven</b>	<b>Udpegninger</b>		<b>Anlæg inden for udpegningen</b>
§ 16	Sø- og åbeskyttelseslinje*	Regulerer enhver ændring i tilstand inden for 150 m (også terrænændringer og tilplantninger). Nødvendigt driftsbyggeri må foretages inden for beskyttelseslinjen.	Nej
§ 18	Fortidsmindebeskyttelseslinje	Regulerer enhver ændring i tilstand inden for 100 m (også terrænændringer og tilplantninger). Der må ikke bygges eller plantes inden for beskyttelseslinjen.	Nej
	Fredede områder	Skovrejsning må ikke stride mod fredningens bestemmelser.	Nej
<b>Vandløbsloven</b>	<b>Udpegninger</b>		<b>Anlæg inden for udpegningen</b>
	Offentligt vandløb		Nej

<sup>1</sup> Kommuneplanen 2021 – 2033 for Vejen Kommune, [www.vejenkom.dk](http://www.vejenkom.dk).

Museums- loven	Udpegninger		Anlæg inden for udpegningen
§ 29a	Sten- og jorddiger	Må ikke beskadiges eller sløjfes uden dispensation fra kommunen.	Ja Syd og øst for arealet
§ 29e	Fortidsminder	Inden for en afstand af 2 meter fra fortidsmindet, må ikke foretages jordbehandling, gødes eller plantes.	Nej
Teknik	Udpegninger	Bemærkninger	Anlæg inden for udpegningen
	Olieledning		Nej
	Gastransmissionsledning		Nej
	Højspændingsledning		Nej
	Vejinteresseområde		Ja Vejdirektoratet har udlagt "Ny midtjysk motorvej"
	Områder med særlige drikkevandsinteresser (OSD)		Nej
	Indvindingsopland til almene vandforsyning		Nej

Tabel 2. Landskabelige udpegninger i forbindelse med skovrejsning. På grund af Vejen Kommunes beliggenhed inde midt i landet, vurderes ikke på kystnærhedszoner, strandbeskyttelseslinjer eller klitfredninger.

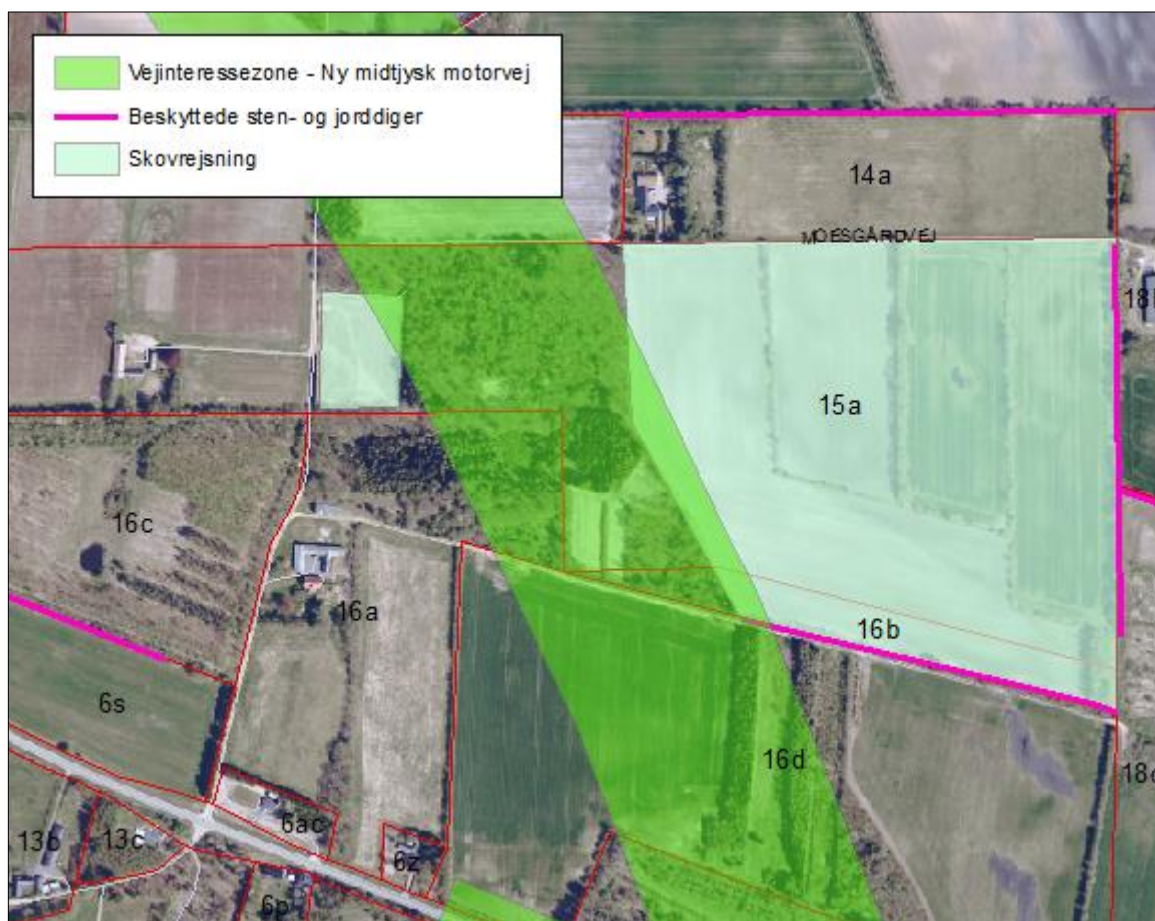

Figur 2. Anlæggets placering i landskabet.

#### Forhold efter naturbeskyttelses-, vandløbs- og museumsloven

Der er på matrikel nr. 15 a og 16b Kragelund by, Bække registreret beskyttede diger jævnfør museumslovens § 29a. Det er ikke tilladt at ændre tilstanden af beskyttede sten- og jorddiger. Diger er vigtige elementer i kulturlandskabet. De fungerer som levesteder og spredningskorridorer for dyr og planter, og de bidrager til oplevelsen af et varieret landskab. For at sikre disse værdier,

og for at undgå jordbearbejdning tæt på digerne, skal der friholdes en 2 m bred zone for tilplantning langs med digerne.

Hvis der er spørgsmål til denne afgørelse, så er I velkomne til at kontakte mig.

Venlig hilsen

Gitte Elgaard  
Skov- og Landskabsingeniør

**Kopi af afgørelse er sendt til:**

Ejer

Landbrugsstyrelsen [mail@lbst.dk](mailto:mail@lbst.dk)

Miljøstyrelsen [mst@mst.dk](mailto:mst@mst.dk)

Landbrug og Fødevarer, Axelborg, Axeltorv 3, 1609 København V [info@lf.dk](mailto:info@lf.dk)

Danmarks Naturfredningsforening [dnvejen-sager@dn.dk](mailto:dnvejen-sager@dn.dk)

Friluftsrådet lokalpostkasse: [lokalraad@friluftsradet.dk](mailto:lokalraad@friluftsradet.dk)

Friluftsrådet Trekantområdet - Vejen kommunepostkasse: [vejen@friluftsradet.dk](mailto:vejen@friluftsradet.dk)

Dansk Ornitologisk Forening, Lokalenhed Vejen [vejen@dof.dk](mailto:vejen@dof.dk)

Dansk Ornitologisk Forening, Vesterbrogade 140, 1620 København V [natur@dof.dk](mailto:natur@dof.dk)

Landboretligt Udvalg, SAGRO, John Tranums Vej 25, 6705 Esbjerg Ø. [info@sagro.dk](mailto:info@sagro.dk)

Museet Sønderskov, Sønderskovgårdsvej 2, 6650 Brørup [post@sonderskov.dk](mailto:post@sonderskov.dk)

**Bilag:**

1. Klagevejledning
2. Afgørelse om ikke VVM-pligt, med VVM screeningsskema

## **Klagevejledning, jf. "Bekendtgørelsen af lov om drift af landbrugsjorder" nr. 103 af 03.02.2020.**

### **Hvilke afgørelser, tilladelser og miljøgodkendelser kan påklages**

Afgørelser, der er truffet af kommunen med hjemmel i "Bekendtgørelsen af lov om drift af landbrugsjorder" eller regler, der er fastsat med hjemmel i loven, kan jf. § 16a påklages til Miljø- og Fødevarerklagenævnet.

### **Hvem kan klage**

Klageberettiget er enhver med væsentlig interesse i sagens udfald, miljøministeren samt visse landsdækkende organisationer (Dansk landbrug, Danmarks Naturfredningsforening og Friluftsrådet), jf. §16.

### **Til hvem skal der klages**

Der skal klages via den elektroniske klageportal. Se vejledning på [www.naevneneshus.dk](http://www.naevneneshus.dk).

I klageportalen sendes klagen automatisk først til Vejen Kommune. Hvis Vejen Kommune fastholder afgørelsen, sendes klagen videre til behandling i nævnet via klageportalen. I får besked om videresendelsen.

Miljø- og Fødevarerklagenævnet skal som udgangspunkt afvise en klage, der kommer uden om Klageportalen, hvis der ikke er særlige grunde til det.

Hvis du ønsker at blive fritaget for at bruge Klageportalen, skal du sende en begrundet anmodning til den myndighed, der har truffet afgørelse i sagen. Myndigheden videresender herefter anmodningen til Miljø- og Fødevarerklagenævnet, som træffer afgørelse om, hvorvidt din anmodning kan imødekommes.

### **Klagefrist**

Klagen skal være indgivet senest 4 uger<sup>2</sup> efter, at afgørelsen eller tilladelsen er meddelt. En klage anses for at være indgivet, når den er tilgængelig for Vejen Kommune i Klageportalen.

### **Gebyr**

Det er en betingelse for Miljø- og Fødevarerklagenævnets behandling af en klage, at den, der klager, indbetaler et gebyr. Gebyret er på 900 kr. for private og 1.800 kr. for virksomheder og organisationer (2016 niveau, gebyret indeksreguleres hvert år). Gebyret betales enten direkte med betalingskort eller der sendes en opkrævning. Miljø- og Fødevarerklagenævnet vil ikke påbegynde behandlingen af klagen, før gebyret er modtaget. Vejledning om gebyrordningen kan findes på nævnets hjemmeside ([www.naevneneshus.dk](http://www.naevneneshus.dk)). Gebyret tilbagebetales, hvis den, der klager, får helt eller delvis medhold i klagen.

---

<sup>2</sup> § 16 a i Lov om drift af landbrugsjorder indeholder ikke en klagefrist. Det følger dog af § 7 i forretningsordenen for Miljø- og Fødevarerklagenævnet (bekendtgørelse nr. 131 af 30. januar 2017) at klagefristen er 4 uger fra den dag, afgørelsen er meddelt medmindre andet følger af sektorlovgivningen. Bestemmelsen er fastsat i medfør af § 22 i lov om Miljø- og Fødevarerklagenævnet (lov nr. 1715 af 27. december 2016).

---



**Dato:** 10. juli 2024

**Sag:** 24/11397

Jørn Gregersen  
Rolles Møllevej 50  
6640 Lunderskov

**Kontakt:** Gitte Elgaard

**Telefon:** 7996 6275

**Mail:** For sikker kommunikation  
anvend Digital Post

## VVM-screening af skovrejsning på ejendommen Moesgårdvej 1, 6623 Bække

### Kommunens afgørelse

Vejen Kommune afgør hermed, at der ikke er krav om miljøvurdering og tilladelse for nyplantning af skov på ca. 16 ha af matr.nr. 15 a, 16 b, Kragelund by, Bække.

Afgørelsen er truffet efter § 21 i miljøvurderingsloven, LBK nr. 4 af 03/01/2023.

Der er nærmere redegjort for de vurderinger, der ligger til grund for afgørelsen i vedlagte screeningsskema med kortbilag.



Figur 1: Oversigtskort over ansøgte skovrejsningsområde.

### Baggrund

Vejen Kommune har den 8. juli 2024 modtaget din ansøgning om vurdering af et skovrejsningsprojekt efter bekendtgørelse af lov om miljøvurdering af planer og programmer og af konkrete projekter (VVM).



Skovrejsning er omfattet af bilag 2 pkt. 1.d i miljøvurderingsloven. Myndigheden skal derfor vurdere, om projektet kan påvirke miljøet og dermed være VVM-pligtigt.

Ansøgningen omfatter tilplantning af et ca. 16 ha stort areal med skov:

Ejer: Jørn Gregersen  
Adresse: Rolles Møllevej 50, 6640 Lunderskov  
Matr.nr.: 15a og 16b Kragelund by, Bække

Hvis der er spørgsmål til denne afgørelse, så er I velkomne til at kontakte mig.

Venlig hilsen

Gitte Elgaard  
Skov- og Landskabsingeniør

**Kopi til:**

Ejer  
Landbrugsstyrelsen [mail@lbst.dk](mailto:mail@lbst.dk)  
Miljøstyrelsen [mst@mst.dk](mailto:mst@mst.dk)  
Landbrug og Fødevarer, Axelborg, Axeltorv 3, 1609 København V [info@lf.dk](mailto:info@lf.dk)  
Danmarks Naturfredningsforening [dnvejen-sager@dn.dk](mailto:dnvejen-sager@dn.dk)  
Friluftsrådet lokalpostkasse: [lokalraad@friluftsradet.dk](mailto:lokalraad@friluftsradet.dk)  
Friluftsrådet Trekantområdet - Vejen kommunepostkasse: [vejen@friluftsradet.dk](mailto:vejen@friluftsradet.dk)  
Dansk Ornitologisk Forening, Lokalenhed Vejen [vejen@dof.dk](mailto:vejen@dof.dk)  
Dansk Ornitologisk Forening, Vesterbrogade 140, 1620 København V [natur@dof.dk](mailto:natur@dof.dk)  
Landboretligt Udvalg, SAGRO, John Tranums Vej 25, 6705 Esbjerg Ø. [info@sagro.dk](mailto:info@sagro.dk)  
Museet Sønderkov, Sønderkovgårdsvej 2, 6650 Brørup [post@sonderskov.dk](mailto:post@sonderskov.dk)

**Bilag:**

1. Klagevejledning
2. VVM screeningskema.

## **Klagevejledning, jf. "Miljøvurderingsloven" nr. 4 af 03.02.2023**

### **Hvilke afgørelser, tilladelser og miljøgodkendelser kan påklages**

Afgørelser, der er truffet af kommunen med hjemmel i "Bekendtgørelse af lov om miljøvurdering af planer og programmer og af konkrete projekter (VVM)" kan jf. § 48 påklages til Miljø- og Fødevareklagenævnet.

### **Hvem kan klage**

Klageberettigede er enhver med retlig interesse i sagens udfald, Miljøministeren og Landsdækkende foreninger og organisationer, der som hovedformål har beskyttelsen af natur og miljø eller varetagelsen af væsentlige brugerinteresser inden for arealanvendelsen, jf. §50

### **Til hvem skal der klages**

Der skal klages via den elektroniske klageportal. Se vejledning på [www.naevneneshus.dk](http://www.naevneneshus.dk).

I klageportalen sendes klagen automatisk først til Vejen Kommune. Hvis Vejen Kommune fastholder afgørelsen, sendes klagen videre til behandling i nævnet via klageportalen. I får besked om videresendelsen.

Miljø- og Fødevareklagenævnet skal som udgangspunkt afvise en klage, der kommer uden om Klageportalen, hvis der ikke er særlige grunde til det.

Hvis du ønsker at blive fritaget for at bruge Klageportalen, skal du sende en begrundet anmodning til den myndighed, der har truffet afgørelse i sagen. Myndigheden videresender herefter anmodningen til Miljø- og Fødevareklagenævnet, som træffer afgørelse om, hvorvidt din anmodning kan imødekommes.

### **Klagefrist**

Klagen skal være indgivet senest 4 uger efter afgørelsen er offentliggjort på kommunens hjemmeside. En klage anses for at være indgivet, når den er tilgængelig for Vejen Kommune i Klageportalen.

### **Gebyr**

Det er en betingelse for Miljø- og Fødevareklagenævnets behandling af en klage, at den, der klager, indbetaler et gebyr. Gebyret er på 900 kr. for private og 1.800 kr. for virksomheder og organisationer (2016 niveau, gebyret indeksreguleres hvert år). Gebyret betales enten direkte med betalingskort eller der sendes en opkrævning. Miljø- og Fødevareklagenævnet vil ikke påbegynde behandlingen af klagen, før gebyret er modtaget. Vejledning om gebyrordningen kan findes på nævnets hjemmeside ([www.naevneneshus.dk](http://www.naevneneshus.dk)). Gebyret tilbagebetales, hvis den, der klager, får helt eller delvis medhold i klagen.

Bilag 2  
**VVM screeningskema.**

# Ansøgningskema VVM-screening skovrejsning

**Projekt navn:** *Skovtilplantning ved Moesgårdvej 1, Bække (Damgård Skov)*

**Ansøgningsdato:** 8. juli 2024

**Sagsnummer:** 24/11397 (Skovrejsnings sag: 24/11395)

**Vejledning:** Bekendtgørelse af lov om miljøvurdering af planer og programmer og af konkrete projekter (VVM) - Miljøvurderingsloven, (LBK nr. 4 af 03/01/2023).

Nedenstående skema angiver de oplysninger, som skal indgives til myndighederne ved ansøgning af projekter, der er omfattet af lovens bilag 2, jf. lovens § 21. Bygherren skal, hvor det er relevant for ansøgningen om det konkrete projekt, tage hensyn til kriterierne i lovens bilag 6, når skemaet udfyldes. Såfremt der allerede foreligger oplysninger om de indvirkninger, projektet kan forventes at få på miljøet, medsendes disse oplysninger. Skemaet indeholder bygherrens anmeldte oplysninger af projektet samt Vejen Kommunes eventuelle bemærkninger til disse oplysninger. Derudover indeholder skemaet felter for de emner, som skal bruges i vurderingen af, om der er VVM-pligt, jf. miljøvurderingslovens bilag 3.

Skemaet udfyldes af bygherren eller dennes rådgiver baseret på bygherrens viden om eget projekt sammenholdt med de oplysninger og vejledninger, der henvises til i skemaet. Det forudsættes således, at bygherren eller dennes rådgiver er fortrolig med den miljølovgivning, som projektet omfattes af. Bygherren skal ikke gennem præcise beregninger angive projektets forventede påvirkninger men alene tage stilling til overholdelsen af vejledende grænseværdier og angivne miljøforhold baseret på de oplysninger, der kan hentes på offentlige hjemmesider.

Farvekodeforklaring: Farverne " rød, gul, grøn" angiver, hvorvidt det pågældende tema kan antages at kunne medføre, at projektet vurderes at kunne påvirke miljøet væsentligt og dermed være VVM-pligtigt. "Rød" angiver en stor sandsynlighed for VVM-pligt og "grøn" en minimal sandsynlighed for VVM-pligt. Hvis feltet er sort, kan spørgsmålet ikke besværes med et ja eller nej, da der skal foretages et skøn af myndigheden.

Bygherres eller dennes rådgivers udfyldelse af skemaet er omfattet af straffelovens § 161 om strafansvar ved afgivelse af urigtige oplysninger til en offentlig myndighed.

**Kontakt oplysninger Vejen Kommune:** For yderligere oplysninger og vejledning om VVM-procedurer, kontakt da Teknik & Miljø på e-mail [Teknik@vejen.dk](mailto:Teknik@vejen.dk), eller telefon 79 96 50 00.

Basisoplysninger	Anmeldte oplysninger Udfyldes af ansøger
Projektbeskrivelse	<p>Skovrejsning projekt på 16,1 ha. dyrket landbrugsjord hvor der plantes ny skov, sammenhængende med 5,8 ha eksisterende skov hvor der p.t. ikke er pålagt fredsskovpligt. Samlet ny sammenhængende skovareal på 21,9 ha. hvor der pålægges fredsskovpligt.</p> <p>Skovrejsningsprojektet på arealet støttes af Klimaskovfonden.dk, som har givet foreløbigt tilsagn. Sagsnummer 2024-121.</p>

Bemærkninger fra Vejen Kommune
<p>Privat skovrejsning på landbrugsjord i omdrift.</p> <p>Dybdepløjning: nej</p> <p>Brug af pesticider: nej</p>

Basisoplysninger	Anmeldte oplysninger Udfyldes af ansøger
Navn, adresse, telefonnr. og e-mail på bygherre	Jørn Gregersen, Rolles Møllevej 50, 6640 Lunderskov. <a href="mailto:rolles@moelle.dk">rolles@moelle.dk</a>
Navn, adresse, telefonnr. og e-mail på bygherres kontaktperson	Samme. Mobil 40186280
Projektets adresse, matr. nr. og ejerlav	Moesgårdvej 1, 6623 Bække. Matr. Nr. 15 a, 16 b, Kragelund by, Bække
Projektet berører følgende kommune eller kommuner: (omfatter såvel den eller de kommuner, som projektet er placeret i, som den eller de kommuner, hvis miljø kan tænkes påvirket af projektet)	Vejen

Bemærkninger fra Vejen Kommune

Oversigtskort i målestok 1:50.000 (målestok skal angives)	Oversigtskort vedlagt som bilag
Kortbilag i målestok 1:10.000 eller 1:5.000 med indtegnning af projektet og projektet (vedlægges dog ikke for strækingsanlæg) (målestok skal angives)	Skovkort med bevoksnings angivelse vedlagt.

Ansøgers oplysninger			
Forholdet til VVM reglerne	Ja	Nej	Tekst
Er projektet opført på bilag 1 til lov om miljøvurdering af planer og programmer og konkrete projekter (VVM).		X	Hvis »ja«, er der obligatorisk VVM-pligtigt
Er projektet opført på bilag 2 til lov om miljøvurdering af planer og programmer og af konkrete projekter (VVM).	X		Hvis »ja«, skal der gennemføres en screening, hvis »nej«, er anlæget ikke omfattet af VVM-reglerne og skal derfor ikke screenes Bilag 2 punkt 1d: Nyplantning

Myndighedsvurdering Udfyldes af Vejen Kommune
Miljøvurderingsloven, LBK nr. 4 af 03/01/2023

Ansøgers oplysninger	
Projektets karakteristika	Tekst
1. Hvis bygherren ikke er ejer af de arealer, som projektet omfatter angives navn og adresse på de eller den pågældende ejer, matr. nr. og ejerlav	
2. Arealanvendelse efter projektets realisering: <ul style="list-style-type: none"> <li>• Det fremtidige samlede bebyggede areal i m<sup>2</sup></li> <li>• Det fremtidige samlede befæstede areal i m<sup>2</sup></li> <li>• Nye arealer, som befæstes ved projektet i m<sup>2</sup></li> </ul>	Skovrejsning i ca. 16,1 ha
3. Projektets areal og volumenmæssige udformning: <ul style="list-style-type: none"> <li>• Er der behov for grundvandssænkning i forbindelse med projektet og i givet fald hvor meget i m</li> <li>• Projektets samlede grundareal angivet i ha eller m<sup>2</sup></li> <li>• Projektets bebyggede areal i m<sup>2</sup></li> <li>• Projektets nye befæstede areal i m<sup>2</sup></li> <li>• Projektets samlede bygningsmasse i m<sup>3</sup></li> <li>• Projektets maksimale bygningshøjde i m</li> <li>• Beskrivelse af omfanget af eventuelle nedrivningsarbejder i forbindelse med projektet</li> </ul>	16,1 ha skovrejsning (samlede skovareal på 21,9 ha fredskov)
4. Projektets behov for råstoffer i anlægsperioden: <ul style="list-style-type: none"> <li>• Råstofforbrug i anlægsperioden på type og mængde</li> <li>• Vandmængde i anlægsperioden</li> <li>• Affaldstype og mængder i anlægsperioden</li> <li>• Spildevand til renseanlæg i anlægsperioden</li> <li>• Spildevand med direkte udledning til vandløb, søer, hav i anlægsperioden</li> <li>• Håndtering af regnvand i anlægsperioden</li> <li>• Anlægsperioden angivet som mm/åå – mm/åå</li> </ul>	

Bemærkninger fra Vejen Kommune
Ingen bebyggede eller befæstede arealer.
Arealet er et ubebygget landbrugsareal. Beregnet projektareal: 16,1 ha Tilplantning omfatter løvskov og skovbryn og løvskov. Desuden indgår åbne utilplantede arealer.
Ingen.

<p>5. Projektets kapacitet for så vidt angår flow ind og ud samt angivelse af placering og opbevaring på kortbilag af råstoffet/produktet i driftsfasen:</p> <ul style="list-style-type: none"> <li>• Råstoffer – type og mængde i driftsfasen</li> <li>• Mellemprodukter – type og mængde i driftsfasen</li> <li>• Færdigvarer – type og mængde i driftsfasen</li> <li>• Vandmængde i driftsfasen</li> </ul>	
<p>6. Affaldstype og årlige mængder, som følge af projektet i driftsfasen:</p> <ul style="list-style-type: none"> <li>• Farligt affald:</li> <li>• Andet affald:</li> <li>• Spildevand til renselanlæg:</li> <li>• Spildevand med direkte udledning til vandløb, sø, hav:</li> <li>• Håndtering af regnvand:</li> </ul>	

Ingen.
Ingen.

Ansøgers oplysninger			
Projektets karakteristika	Ja	Nej	Tekst
7. Forudsætter projektet etablering af selvstændig vandforsyning?		x	
8. Er projektet eller dele af projektet omfattet af standardvilkår?		x	
9. Vil projektet kunne overholde alle de angivne standardvilkår?			
10. Er projektet eller dele af projektet omfattet af BREF-dokumenter?		x	
11. Vil projektet kunne overholde de angivne BREF-dokumenter?			
12. Er projektet eller dele af projektet omfattet af BAT-konklusioner?		x	
13. Vil projektet kunne overholde de angivne BAT-konklusioner?			

Myndighedsvurdering Udfyldes af Vejen Kommune



14. Er projektet omfattet af en eller flere af Miljøstyrelsens vejledninger eller bekendtgørelser om støj eller eventuelt lokalt fastsatte støjgrænser??		x		
15. Vil anlægsarbejdet kunne overholde de eventuelt lokalt fastsatte vejledende grænseværdier for støj og vibrationer?				
16. Vil det samlede projekt, når anlægsarbejdet er udført, kunne overholde de vejledende grænseværdier for støj og vibrationer?				
17. Er projektet omfattet Miljøstyrelsens vejledninger, regler og bekendtgørelser om luftforurening?		x		
18. Vil anlægsarbejdet kunne overholde de vejledende grænseværdier for luftforurening?				
19. Vil det samlede projekt kunne overholde de vejledende grænseværdier for luftforurening? (Såfremt der allerede foreligger oplysninger om de indvirkninger, projektet kan forventes at få på miljøet som følge af den forventede luftforurening, medsendes disse oplysninger)				
20. Vil projektet give anledning til støvgener eller øgede støvgener <ul style="list-style-type: none"> <li>• I anlægsperioden?</li> <li>• I driftsfasen?</li> </ul>		x		
21. Vil projektet give anledning til lugtgener eller øgede lugtgener <ul style="list-style-type: none"> <li>• I anlægsperioden?</li> <li>• I driftsfasen?</li> </ul>		x		
22a. Vil anlægget som følge af projektet have behov for belysning som i aften og nattetimer vil kunne oplyse naboarealer og omgivelserne <ul style="list-style-type: none"> <li>• I anlægsperioden?</li> <li>• I driftsfasen?</li> </ul>		x		
22b. Vil tilplantningen give anledning til skyggegener på naboarealer, især nabobeboelse?				Skygge: Der er ca. 113 meter til nærmeste nabobeboelse mod øst (nærmeste bygning ca. 26 m).
23. Er anlægget omfattet af risikobekendtgørelsen, jf. bekendtgørelse om kontrol med risikoen for større uheld med farlige stoffer nr. 372 af 25. april 2016?		x		

Ansøgers oplysninger			
Projektets placering	Ja	Nej	Tekst
24. Kan projektet rummes inden for kommuneplanens og evt. lokalplaners generelle formål?	x		
25. Forudsætter projektet dispensation fra gældende bygge- og beskyttelseslinjer?		x	
26. Indebærer projektet behov for at begrænse anvendelsen af naboarealer?		x	
27. Vil projektet kunne udgøre en hindring for anvendelsen af udlagte råstofområder?		x	
28a. Er projektet tænkt placeret indenfor kystnærhedszonen?		x	
28b. Er projektet tænkt placeret inden for bevaringsværdige landskaber eller lokaliteter af historisk, kulturel eller arkæologisk betydning?		x	
29. Forudsætter projektet rydning af skov? (skov er et bevokset areal med træer, som danner eller indenfor et rimeligt tidsrum ville danne sluttet skov af højstammede træer, og arealet er større end ½ ha og mere end 20 m bredt.)		x	
30. Vil projektet være i strid med eller til hinder for realiseringen af en rejst fredningssag?		x	
31. Afstanden fra projektet i luftlinje til nærmeste beskyttede naturtype i henhold til naturbeskyttelseslovens § 3.			
32. Er der forekomst af beskyttede arter og i givet fald hvilke? bilag IV-arterne			

Myndighedsvurdering Udfyldes af Vejen Kommune
Projektet er placeret i landzonen. Området ligger delvist indenfor vejinteresseområde – Ny midtjysk motorvej. Indenfor vejinteresseområde kan der formentlig ikke pålægges fredskovspligt (området må gerne tilplantes, men skal formentlig fjernes ved etablering af vej).
Projektet ligger i det åbne land ved Kragelund, øst for Bække i et kuperet landskab. Området er præget af landbrugsdrift med en del skovområder.
Der er ca. 90 meter til beskyttet sø med øst.
Følgende bilag IV-arterne kan have tilholdssted i og omkring skovrejsning området: birkemus, lys skivevandkalv, pipistrelflagermus, odder, spidssnudet frø, stor vandsalamander, sydflagermus og vandflagermus.
Vejen Kommune har ikke kendskab til enkelte arters forekomst i området, men skovrejsning på dyrket landbrugsjord vurderes ikke at føre til forringelser for arterne eller deres yngle- og rasteområder.

33a. Findes der beskyttede sten- og jorddiger og i givet fald hvilke?	Yellow	Green	
33b. Afstanden fra projektet i luftlinje til nærmeste fredede område.	Grey		
34. Afstanden fra projektet i luftlinje til nærmeste internationale naturbeskyttelsesområde (Natura 2000-områder, habitatområder, fuglebeskyttelsesområder og Ramsarområder).	Grey		
35. Vil projektet medføre påvirkninger af overfladevand eller grundvand, f.eks. i form af udledninger til eller fysiske ændringer af vandområder eller grundvandsforekomster?	Red	Green	x
36. Er projektet placeret i et område med særlige drikkevandinteresser?	Red	Green	x
37. Er projektet placeret i et område med registreret jordforurening?	Yellow	Green	x
38. Er projektet placeret i et område, der i kommuneplanen er udpeget som område med risiko for oversvømmelse.	Yellow	Green	X
39. Er projektet placeret i et område, der, jf. oversvømmelsesloven, er udpeget som risikoområde for oversvømmelse?	Red	Green	X
40. Er der andre lignende anlæg eller aktiviteter i området, der sammen med det ansøgte må forventes at kunne medføre en øget samlet påvirkning af miljøet (Kumulative forhold)?	Red	Green	x
41. Vil den forventede miljøpåvirkning kunne berøre nabolande?	Red	Green	x
42. En beskrivelse af de tilpasninger, ansøger har foretaget af projektet inden ansøgningen blev indsendt og de påtænkte foranstaltninger med henblik på at undgå, forebygge, begrænse eller kompensere for væsentlige skadelige virkninger for miljøet?	Grey		

Der er registeret jord go stendige syd og øst for skovrejsningsarealet. Der skal friholdes en 2 m bred zone for tilplantning langs med digerne.
Der er ca. 736 m til fredet areal (begravelsesplads, jernalderen).
Der er mere end 5 km til nærmeste Natura 2000-område: Eg-tved Ådal
Alene projektets karakter (skovtilplantning på en dyrket mark) og afstanden til Natura 2000-området udelukker, at en det vil få konsekvenser for Natura 2000-områdets udpegningsgrundlag.
Det er Vejens Kommune vurdering, at skovtilplantning vil bidrage positivt til at beskytte grundvandet.
Ca. halvdelen af begge delområder er udpeget som oversvømmelsestruet, jf. Kommuneplan 2021. Skovrejsning vil ikke påvirke oversvømmelsestruslen på arealet eller på naboarealer.
Skovrejsning vil ikke ændre på muligheden for at håndtere oversvømmelse på arealet eller på naboarealer.

Dato: 8. juli 2024

Ansøger: Jørn Gregersen

### Myndighedsscreening - Udfyldes af Vejen Kommune

	Ikke relevant	Ja	Nej	Bør undersøges	
Kan projektets kapacitet og længde for strækingsanlæg give anledning til væsentlige miljøpåvirkninger			x		
Kræver bortskaffelse af affald og spildevand ændringer af bestående ordninger i: <ul style="list-style-type: none"> <li>• Anlægsfasen</li> <li>• Driftsfasen</li> </ul>			x		
Tænkes projektet placeret i Vadehavsområdet			x		
Vil projektet være i strid med eller til hinder for etableringen af reservater eller naturparker			x		
Indebærer projektet en mulig påvirkning af sårbare vådområder			x		
Kan projektet påvirke registrerede, beskyttede naturområder <ul style="list-style-type: none"> <li>• Nationalt:</li> <li>• Internationalt (Natura 2000):</li> </ul>			x		Alene projektets karakter (skovtilplantning på en dyrket mark) og afstanden til Natura 2000-området udelukker, at projektet vil få konsekvenser for Natura 2000-områdets udpegningsgrundlag.
Forventes området at rumme beskyttede arter efter habitatdirektivets bilag IV			x		Vejen Kommune har ikke kendskab til de enkelte arters forekomst i projektområdet, men skovtilplantning på en dyrket mark vurderes ikke at føre til forringelser for arterne eller deres yngle- og rateområder.
Forventes området at rumme danske rødlistearter			x		

Kan projektet påvirke områder, hvor fastsatte miljøkvalitets-normer allerede er overskredet <ul style="list-style-type: none"> <li>• Overfladevand:</li> <li>• Grundvand:</li> <li>• Naturområder:</li> <li>• Boligområder (støj/lys og Luft):</li> </ul>			x		
Er området, hvor projektet tænkes placeret, sårbar overfor den forventede miljøpåvirkning			x		Det er et intensivt drevet landbrugsareal.
Tænkes projektet etableret i et tæt befolkede område:			x		
Kan projektet påvirke historiske, kulturelle, arkæologiske, æstetiske eller geologiske landskabstræk.			x		Skovtilplantning på ejendommen vil bidrage positivt til at beskytte grundvandet, sikre naturmæssige sammenhænge samt forbedre levevilkårene for dyr og planter uden tab af væsentlige landskabsværdier.
Miljøpåvirkningernes omfang (geografisk område og omfanget af personer, der berøres)					Projektet berører et ca. 16,1 stort dyrket landbrugsareal.
Har miljøpåvirkningen grænseoverskridende karakter?			x		
Miljøpåvirkningsgrad og -kompleksitet					Miljøpåvirkningen er begrænset og ikke kompleks.
Miljøpåvirkningens sandsynlighed					Det er sandsynligt at miljøpåvirkningen vil være positiv.
Miljøpåvirkningens: <ul style="list-style-type: none"> <li>• Varighed</li> <li>• Hyppighed</li> <li>• Reversibilitet</li> </ul>					Varig

### Myndighedens konklusion - Udfyldes af Vejen Kommune

	Ja	Nej	
Giver resultatet af screeningen anledning til at antage, at det anmeldte projekt vil kunne påvirke miljøet væsentligt, således at det er VVM-pligtigt?		x	<p>Vejen Kommune har således samlet vurderet, at det ansøgte projekt for skovrejsning ikke vil give anledning til væsentlig indvirkning på miljøet.</p> <p>Projektet er således ikke omfattet af krav om miljøvurdering og tilladelse.</p>

**Dato:** 9. juli 2024

**Sagsbehandler:** Gitte Elgaard